

VU POUR ETRE ANNEXÉ
 À MON ARRÊTÉ
 EN DATE DU 24/07/2008

LE MAIRE,
Paul Bourcier

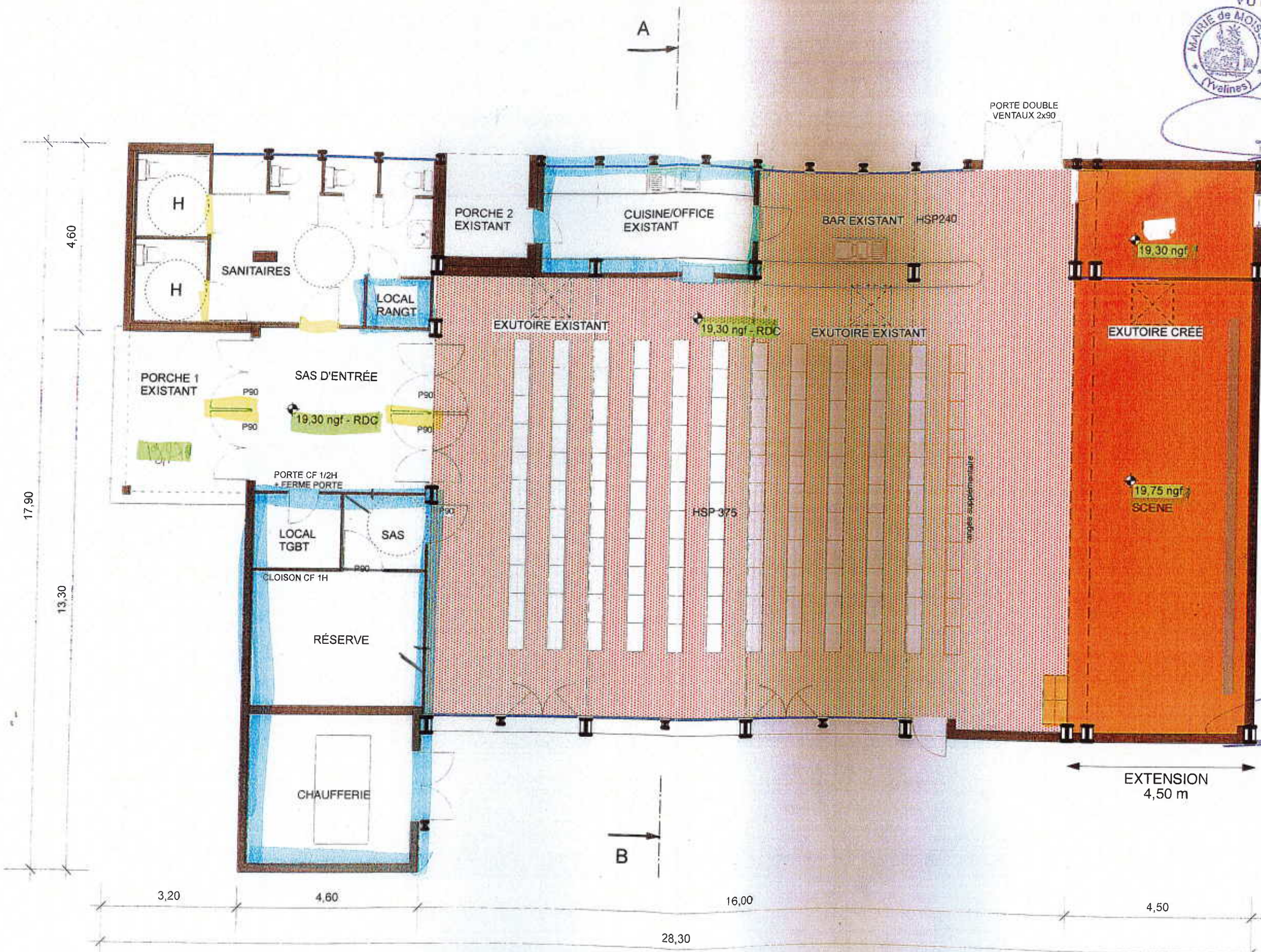

0. C. C. H.

Salle 16. x
 11. =
 17.6.

0. =

Scène 4.5
 Hors loge 11. =
 et Bar 49.5
 0.



Patrick BERTRAND
 ARCHITECTE P.L.G.
 60 bis rue de l'hermitage
 95300 PONTOISE
 Tél. 01 30 73 09 32

Maître d'ouvrage	MAIRIE DE MOISSON	PC	N° 09
Projet	EXTENSION DE LA SALLE DES FÊTES MAURICE MOITRIER		
Document	PLAN DE RDC - PROJET		
Maître d'oeuvre	ATELIER 15 - P. BERTRAND - 60, bis rue de l'hermitage - 95300 PONTOISE - T. 01 30 73 09 32		
		Indice :	
		Echelle 1/100	
		Date 24/06/08	